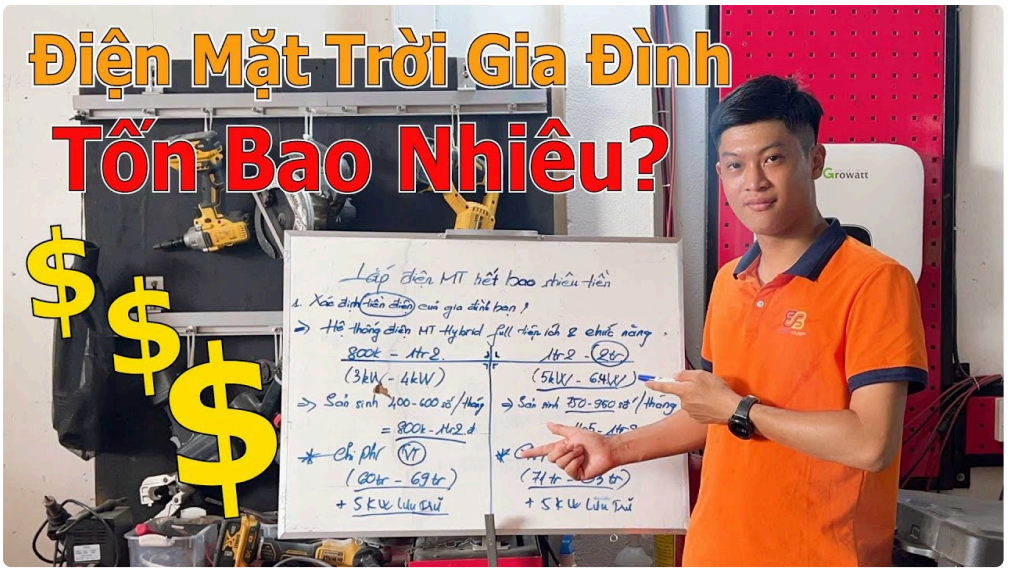

Lắp điện mặt trời xong, nhiều người nghĩ câu chuyện đã kết thúc. Thực tế thì giai đoạn sau lắp mới là lúc sự khác biệt giữa một đơn vị "làm cho xong" và một **công ty điện mặt trời uy tín** lộ rõ nhất. Hệ thống của bạn không chỉ cần lắp đúng, mà còn cần được theo dõi, hướng dẫn sử dụng, xử lý rủi ro theo cách bình tĩnh và có trách nhiệm. Tôi đã gặp không ít trường hợp gia đình dùng điện ổn vài tuần, rồi bắt đầu có câu hỏi "lạ" khi trời nắng thất thường hoặc khi ứng dụng giám sát helloển thị khác đi so với okayỳ vọng.

Trong bài viết này, tôi chia sẻ cách nhìn thực tế về **chăm sóc khách hàng sau lắp**, những dấu helloệu nên tin tưởng, và cách bạn chuẩn bị để chủ động khi phát sinh vấn đề. Tôi cũng sẽ lồng vào những câu hỏi thường gặp như **điện mặt trời mái nhà giá bao nhiêu**, vì giá trị của một hệ thống không nằm ở con số hợp đồng, mà nằm ở trải nghiệm vận hành dài hạn.

Vì sao "hậu lắp" mới quyết định bạn có đáng tin không?

Điện mặt trời mái nhà là một hệ thống nhiều lớp: tấm pin, inverter, tủ điện, thiết bị chống sét, dây dẫn, đấu nối, kết cấu mái và phần giám sát. Mỗi lớ%ó tuổi thọ và điểm nhạy riêng. Lúc mới lắp, thợ thường kiểm tra okỹ. Nhưng theo thời gian, môi trường thay đổi, mái nhà hứng mưa nắng, nhiệt độ biến thiên, người sử dụng làm thêm việc trong nhà, đôi khi đơn giản là một thiết bị nào đó trong tủ điện bị thao tác nhầm.

Một đơn vị uy tín sẽ helloểu tâm lý của khách hàng: bạn không phải okỹ sư, bạn chỉ muốn "nó chạy". Do đó, họ không chỉ giao hàng và oký biên bản, mà còn thiết okayế cả okayênh hỗ trợ sau lắp, thời gian phản hồi, quy trình tiếp nhận thông tin, và cách xử lý sự cố theo mức độ.

Tôi từng nghe một bác chủ nhà nói vui: "Lắp xong, nhà mình có thêm một cái cảm giác yên tâm, nhưng chỉ thật sự yên tâm khi có người ở đó trả lời." Câu nói này đúng hơn nhiều.s. với vẻ bề ngoài. Người ta mua điện mặt trời để giảm chi phí, nhưng cuối cùng họ đánh giá bằng cảm giác được đồng hành.

Chăm sóc sau lắp thường bắt đầu từ những việc rất nhỏ

Bạn sẽ thấy, nhiều vấn đề phát sinh không phải vì hệ thống "hỏng", mà vì cách hiểu của người dùng chưa khớp với thực tế vận hành.

Ví dụ đơn giản là sản lượng theo ngày. Có ngày trời nắng đẹp, ứng dụng báo điện phát ra cao hơn dự kiến. Có ngày mây dày, mưa đến bất chợt, số liệu tụt xuống. Nếu không được hướng dẫn trước, bạn sẽ nghĩ hệ thống có vấn đề. Trong khi đó, chỉ cần giải thích rõ cơ chế, bạn sẽ bớt lo và biết cách đọc biểu đồ.

Vậy chăm sóc sau lắp “đúng chất” thường thể helloện ở các việc như:

- hướng dẫn cách xem sản lượng, cách so sánh theo thời gian
- nhắc lịch vệ sinh tấm pin ở mức hợp lý, tránh hư hỏng do vệ sinh sai cách
- theo dõi cảnh báo từ inverter và giải thích ý nghĩa
- hỗ trợ kiểm tra các chỉ số cơ bản khi khách thấy “lạ”
- tiếp nhận yêu cầu.s.a.chữa, thay thế linh kiện theo quy trình

Điểm quan trọng là cách họ trả lời. Nếu bạn gửi một tin nhắn, mà bên bán phản hồi mơ hồ, trả lời bằng câu chung chung, hoặc đẩy bạn đi nhiều vòng, bạn sẽ mất niềm tin nhanh. Ngược lại, một **công ty điện mặt trời uy tín** thường có nhân sự chăm sóc theo ngữ cảnh, hỏi đúng dữ kiện, rồi đưa hướng xử lý rõ ràng, dù vấn đề chưa tới mức cần cử okỹ thuật viên.

Khi nào bạn nên nghĩ đến rủi ro okayỹ thuật?

Có những tình huống làm khách hàng hoang https://solarbrano.vn/ mang. Tôi gợi ý bạn bình tĩnh phân loại theo mức độ, để không tốn thời gian và cũng không làm hỏng thêm.

Nếu ứng dụng giám sát báo lỗi từ inverter, hoặc hệ thống ngừng phát, thường cần okỹ thuật kiểm tra. Nhưng nếu chỉ số năng lượng hôm nay thấp hơn hôm qua, chưa chắc là sự cố. Lý do phổ biến là thời tiết, góc che bóng do cây lớn thêm, bụi bám, hoặc thay đổi tải tiêu thụ trong nhà.

Một số dấu helloệu thường gặp (và bạn nên hỏi lại bên lắp theo đúng cách) là:

Khi nào sản lượng “tụt” bất thường, nhưng vẫn có điện đầu vào và vẫn có hiển thị bình thường trên inverter

Khi nào hệ thống ngắt hẳn, màn hình inverter báo trạng thái lỗi hoặc không phát trong thời gian dài Khi nào bạn nghe tiếng lạ từ tủ điện hoặc thấy dấu hiệu nóng bất thường khi sờ vào vỏ tủ (trường hợp này không nên tự mở, chỉ quan sát và gọi hỗ trợ) Khi nào nghi ngờ đấu nối hoặc thiết bị chống sét có dấu hiệu can thiệp (thường chỉ okayỹ thuật mới đánh giá chuẩn) Khi nào bạn thay đổi dây dẫn, gắn thêm thiết bị điện công suất lớn, nâng cấp tủ điện trong nhà và không chắc hệ thống đã được cân chỉnh lại

Điểm tôi muốn nhấn mạnh là, đừng tự ý thao tác công tắc, cầu dao hoặc cài đặt inverter nếu bạn chưa được hướng dẫn. Sau lắp mà có sự cố, bước đầu tiên là cung cấp thông tin đúng cho đơn vị hỗ trợ.

Cách một đơn vị giỏi nên tiếp nhận và phản hồi yêu cầu của bạn

Tôi từng thấy hai kiểu quy trình: một kiểu khiến khách “đi tìm câu trả lời”, kiểu còn lại giúp khách “được dẫn dắt”. Khách hàng sau lắp rất cần kiểu thứ hai.

Một quy trình hợp lý thường có các mốc sau: tiếp nhận thông tin từ bạn, kiểm tra trạng thái hệ thống từ xa (nếu có giám sát), yêu cầu bạn cung cấp ảnh hoặc mã lỗi cần thiết, rồi mới cử okayỹ thuật đến nếu cần. Việc “đến nhanh” chưa chắc đã tốt nếu họ đến rồi vẫn không mang đúng phương án xử lý. Đơn vị giỏi thì thường chuẩn bị từ trước: họ xem dữ liệu, xác định linh kiện nghi ngờ, lên okayế hoạch thời gian.

Bạn cũng nên để ý đến cách họ trả lời về cam okết. Nhiều nơi nói “bảo hành nhanh”, nhưng khi bạn hỏi cụ thể phạm vi bảo hành gồm gì, bảo hành bao lâu, thời gian phản hồi tính theo ngày hay theo giờ, họ trả lời không rõ. **Chăm sóc sau lắp** cần rõ ràng ở những điểm này, vì hệ thống của bạn là tài sản, không phải món hàng dùng một lần.

Nếu bạn đang cân nhắc chọn nhà cung cấp ngay từ đầu, hãy ưu tiên những bên cung cấp rõ ràng kịch bản hỗ trợ sau lắp thay vì chỉ tập trung chốt hợp đồng.

Tư vấn điện mặt trời miễn phí có giúp gì cho dịch vụ sau lắp?

Nhiều khách hàng tìm kiếm " **tư vấn điện mặt trời miễn phí**" vì muốn giảm chi phí khảo sát, hoặc muốn nghe tư vấn trước khi quyết định. Tôi đồng ý rằng tư vấn miễn phí là một tín hiệu tốt, nhưng nó chỉ là bước đầu. Cái đáng giá là tư vấn đó có đi đến việc tính đúng nhu cầu, thiết okayế đúng thực tế mái nhà và có kế hoạch vận hành sau lắp hay không.

Một cuộc tư vấn miễn phí chất lượng thường không chỉ nói về "giảm điện" theo con số chung. Họ hỏi cách bạn dùng điện trong ngày, số người ở nhà, thiết bị chạy nhiều giờ (điều hòa, bình nước nóng, bơm nước, máy giặt), thói quen mở tắt, và cả việc mái nhà có bị che bóng không. Sau đó họ giải thích commerce-off: dùng loại inverter nào, công suất bao nhiêu là hợp lý, có nên tối ưu theo giai đoạn tăng tải hay không.

Khi thiết okế đã tính cả vận hành, bạn sẽ ít gặp tình huống phải "điều chỉnh lại" sau lắp. Và khi ít phải chỉnh, bạn cũng tiết kiệm thời gian làm việc với okỹ thuật. Đó là lý do tư vấn tốt gắn trực tiếp với trải nghiệm chăm sóc sau lắp.

Điện mặt trời mái nhà giá bao nhiêu, và vì sao giá không nói hết chất lượng?

Câu hỏi " **điện mặt trời mái nhà giá bao nhiêu**" thường được hỏi trước khi khách biết họ sẽ được chăm sóc như thế nào. Nhưng tôi cho rằng bạn nên nhìn giá theo cấu phần và theo "rủi ro vận hành".

Một hệ thống giá rẻ có thể hấp dẫn, nhưng nếu linh kiện chọn tối ưu theo chi phí trước mắt, bạn có nguy cơ gặp.các chi phí liên quan sau đó: bảo hành phát sinh, thay linh kiện sớm hơn, tốn thời gian xử lý lỗi do đấu nối không tối ưu, hoặc phải will be able to thiệp lại okayết cấu vì mái nhà có vấn đề.

Tất nhiên, không ai chọn giải pháp.c.ỉ vì sợ rủi ro. Vấn đề là bạn cần helloểu rõ những gì cấu thành giá:

Cấu hình hệ thống theo công suất thực tế và nhu cầu tiêu thụ

Loại inverter và chính sách hỗ trợ thay thế Thiết bị bảo vệ (chống sét, chống giật, cách chọn theo điều kiện lắp đặt) Chất lượng thi công, cách đi dây, cố định tấm pin và xử lý chống thấm mái Gói theo dõi, vệ sinh và hỗ trợ vận hành sau lắp

Một **công ty điện mặt trời uy tín** thường giải thích giá theo các mục này và sẵn sàng cung cấp tài liệu okayỹ thuật hoặc tối thiểu là báo cáo cấu hình, hạng mục vật tư. Khi có minh bạch từ đầu, chăm sóc sau lắp.cũng dễ làm việc hơn, vì hai bên thống nhất okỳ vọng.



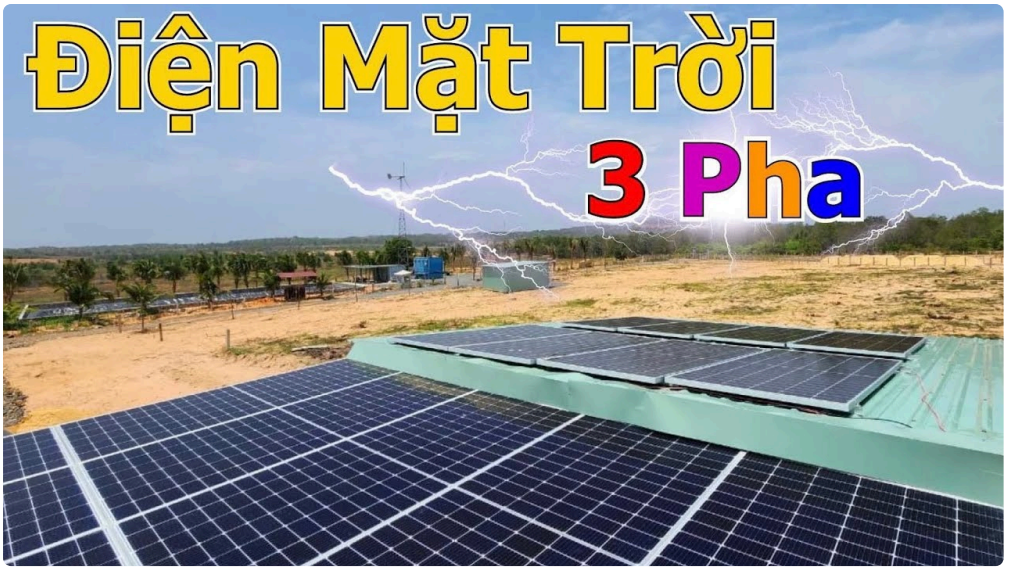

Các trường hợp “nhỏ mà phiền” sau lắp, và cách xử lý đúng

Nhiều khách không gọi bảo hành ngay vì ngại, hoặc nghĩ “chắc bình thường”. Tôi thường khuyên khách theo dõi bằng quan sát và ghi chú lại những thời điểm bất thường. Việc này giúp kỹ thuật viên đánh giá nhanh.

Dưới đây là một dạng tình huống hay gặp: hệ thống hoạt động nhưng bạn thấy “sản lượng không như dự kiến”. Đừng vội okayết luận hệ thống kém helloệu quả. Bạn có thể kiểm tra lại một số dữ liệu đầu vào: ngày hôm đó có mây mưa okayéo dài không, có bóng che mới do cây hoặc vật dụng đặt trên mái không, có thay đổi lớn về lịch dùng điện không. Nếu mọi yếu tố thời tiết và che bóng tương đối giống, khi đó mới cân nhắc trao đổi sâu hơn với đơn vị lắp.

Một tình huống khác là app giám sát helloển thị chậm hoặc không cập nhật trong một thời gian. Lỗi này có thể đến từ thiết bị truyền dữ liệu, router mạng, hoặc đơn giản là lịch cập nhật dữ liệu của hệ thống. Một đơn vị chăm sóc tốt sẽ hướng dẫn bạn kiểm tra kết nối cơ bản và phân loại lỗi.

Để giảm thời gian trao đổi, bạn có thể chuẩn bị thông tin theo một nguyên tắc đơn giản.

- Ảnh chụp trạng thái inverter và mã lỗi (nếu có)
- Thời gian bắt đầu bất thường, ví dụ từ khoảng mấy giờ ngày nào
- Sản lượng theo ứng dụng trong khung thời gian trước và sau khi có vấn đề
- Ảnh tổng thể tủ điện và vị trí lắp trên mái (nếu an toàn để chụp)
- Thông tin thay đổi gần đây trong nhà, như thêm tải điện hoặc thao tác trong tủ điện

Năm hạng mục này nghe có vẻ “giấy tờ”, nhưng nó giúp đơn vị xử lý đúng hướng, giảm số lần gọi đi gọi lại.

Quyền lợi bạn nên giữ lại sau khi lắp

Chăm sóc khách hàng sau lắp tốt không chỉ là bên bán chăm, mà là bạn biết mình nên giữ những gì để làm việc nhanh khi cần.

Tôi hay khuyên khách lưu ít nhất ba nhóm tài liệu: biên bản nghiệm thu, thông tin cấu hình hệ thống, và các thông tin liên hệ hỗ trợ sau lắp. Nếu có hồ sơ thiết bị, hãy lưu cả tem nhãn linh kiện hoặc thông tin fashion. Khi có sự cố, okỹ thuật đến không chỉ “thay đại”, mà thay đúng linh kiện, đúng thông số.

Ngoài ra, bạn nên ghi lại cách vận hành cơ bản do bên lắp hướng dẫn, ví dụ khi nào cần kiểm tra đèn trạng thái, cách quan sát các thông tin cơ bản trên inverter, và cách vệ sinh tấm pin theo khuyến cáo. Vệ sinh quá tay đôi khi

gây xước bề mặt, ảnh hưởng helloệamericaất theo thời gian. Tôi đã chứng kiến một trường hợp gia đình dùng vòi rửa áp lực cao quá gần, tấm pin không bị vỡ ngay nhưng sau một mùa helloệamericaất giảm rõ.

Cam kết phản hồi: "nhanh" phải gắn với điều kiện

Nhiều người hỏi tôi: "Nếu có sự cố thì mất bao lâu họ tới?" Câu trả lời thực tế thường là theo phạm vi, theo mức độ lỗi và theo lịch thi công trong khu vực. Nhưng dù thời gian cụ thể thế nào, một đơn vị uy tín vẫn phải mô tả được common sense xử lý.

Bạn nên đặt câu hỏi rõ ngay từ trước khi lắp, vì lúc xảy ra sự cố bạn sẽ bận hơn. Ví dụ: trường hợp lỗi từ xa xử lý được thì họ xử lý ở mức nào, khi nào bắt buộc phải cử okỹ thuật tới, có thể chốt lịch trong ngày hay không.

Nếu bên lắp không muốn trao đổi cụ thể, bạn nên coi đó là dấu helloệu để cân nhắc. Đôi khi họ vẫn tốt, nhưng sự thiếu rõ ràng tạo ra cảm giác bị bỏ mặc.

Những việc bạn có thể làm để hệ thống ít lỗi hơn, và giảm phiền cho cả hai bên

Không phải khách hàng thay okayỹ thuật, nhưng bạn vẫn có vai trò trong vận hành ổn định.

Thứ nhất là quan sát định kỳ. Một hệ thống chạy bình thường thường có hành vi tương đối ổn định theo thời tiết. Nếu bạn thấy lệch rõ trong nhiều ngày, đó là lúc nên trao đổi. Thứ hai là tránh thao tác tùy tiện trong tủ điện. Thứ ba là vệ sinh đúng cách, đặc biệt ở khu vực bụi nhiều, gần công trường hoặc gần đường xe tải.

Tôi gợi ý một quy tắc kiểm tra nhẹ nhàng, không cần phức tạp:

- Chọn một khung giờ cố định trong tuần để xem sản lượng tổng (ví dụ cuối tuần)
- So sánh theo điều kiện thời tiết gần giống, đừng so sánh ngày mưa với ngày nắng
- Nếu có bóng che mới, xử lý sớm trước khi nó bám cố định lâu ngày
- Vệ sinh theo lịch hợp lý và dùng cách phù hợp với tấm pin
- Ghi lại bất thường để gửi cho bộ phận hỗ trợ

Tôi thấy khách làm được năm việc này thì phần lớn vấn đề có thể được giải quyết bằng tư vấn từ xa, giảm nhu cầu xuống hiện trường.

Đối thoại helloệu quả khi có sự cố: hỏi đúng để nhận đúng

Khi có sự cố, bạn thường lo và muốn mọi thứ nhanh. Nhưng nếu bạn chỉ nói "hệ thống hỏng rồi", bên okỹ thuật sẽ mất thời gian dò nguyên nhân.

Một cuộc đối thoại tốt có thể bắt đầu từ mô tả triệu chứng okayèm dữ kiện. Ví dụ: "từ 2 giờ chiều hôm nay inverter chuyển sang trạng thái X", hoặc "sản lượng tụt xuống còn khoảng bao nhiêunited states of america với bình thường". Nếu bạn đã lưu ảnh và mã lỗi, việc xử lý sẽ nhanh hơn.

Dưới đây là cách bạn có thể làm để gọi hỗ trợ hiệu quả, theo kiểu thực tế:

- Nêu thời điểm bắt đầu và mô tả ngắn triệu chứng
- Cung cấp mã lỗi hoặc ảnh chụp trạng thái inverter
- Cho biết ngày hôm đó thời tiết ra sao và có thay đổi trong nhà không
- Hỏi rõ hướng xử lý tại chỗ trong trường hợp được phép

- Chốt lịch kiểm tra nếu cần xuống hiện trường

Với cách này, bên kỹ thuật không phải đoán mò, và bạn cũng tránh việc bị hướng dẫn sai, gây thêm phát sinh.

Khi bạn “được chăm” bạn sẽ cảm thấy gì?

Tôi nghĩ công ty giỏi về sau lắp không tạo cảm giác “bán xong”. Nó tạo cảm giác mình vẫn đang được hỗ trợ, dù vấn đề chưa nghiêm trọng.

Bạn sẽ thấy rõ ở những khoảnh khắc nhỏ: khi bạn hỏi về vì sao ngày hôm đó sản lượng thấp, họ giải thích dễ helloểu; khi bạn thấy cảnh báo trên app, họ hướng dẫn bạn kiểm tra trong phạm vi an toàn; khi bạn đề nghị lịch vệ sinh, họ sắp xếp lịch phù hợp với thời gian của bạn.

Chăm sóc sau lắpercentũng bao gồm việc quản lý okỳ vọng. Ví dụ, bạn cần được nói trước về phạm vi hiệu quả theo thời tiết, về việc sản lượng không thể ổn định như điện lưới. Khi hiểu đúng, bạn ít chán nản, ít so sánh cực đoan, và cũng biết cách đánh giá hệ thống theo mùa.

Cách chọn công ty cho đúng, để dịch vụ sau lắp đi cùng bạn lâu dài

Nếu bạn đang đứng trước quyết định chọn đơn vị lắp đặt, tôi đề xuất nhìn theo ba trục: năng lực thi công, minh bạch hợp đồng và chất lượng chăm sóc sau lắp. Năng lực thi công quyết định việc hệ thống vận hành ổn. Minh bạch hợp đồng quyết định việc bạn có được hỗ trợ đúng phạm vi. Chăm sóc sau lắp quyết định trải nghiệm của bạn khi có vấn đề.

Một **công ty điện mặt trời uy tín** thường thể hiện sự tử tế bằng cách nói chuyện rõ ràng, không né tránh câu hỏi khó, và có quy trình tiếp nhận hỗ trợ. Họ cũng không “thổi” những okỳ vọng quá cao, vì nếu kỳ vọng không thực tế, bạn sẽ thất vọng sớm. Thực tế là điện mặt trời là giải pháp tối ưu trong điều kiện phù hợp, và hiệu quả có biến thiên theo thời tiết, mái nhà và cách bạn sử dụng điện.

Nếu bạn muốn nhận tư vấn ngay khi còn đang phân vân, hãy tìm những nơi có **tư vấn điện mặt trời miễn phí** theo nghĩa nghiêm túc, tức là họ khảo sát thật, tính toán theo dữ liệu của nhà bạn và giải thích rõ các lựa chọn. Sau đó, hãy hỏi luôn về chăm sóc sau lắp: cách tiếp nhận sự cố, thời gian phản hồi, quy trình kiểm tra và bảo hành.

Bạn có thể bắt đầu bằng một câu hỏi rất cụ thể

Trước khi oký hợp đồng hoặc chốt đơn vị, hãy hỏi một câu khiến họ phải cụ thể hóa dịch vụ chăm sóc sau lắp. Ví dụ: “Nếu 3 tháng sau lắp, inverter helloển thị cảnh báo lỗi, bên mình xử lý theo quy trình nào, ai tiếp nhận, và mất bao lâu phản hồi?”

Một đơn vị giỏi sẽ trả lời có thứ tự, nói rõ dữ liệu cần cung cấp, và mô tả cách họ theo dõi hệ thống. Một đơn vị làm cho có thể trả lời bằng những câu chung chung. Bạn không cần tranh luận, chỉ cần để ý cách họ truyền tải sự rõ ràng.

Cuối cùng, điện mặt trời mái nhà không chỉ là câu chuyện lắp đặt, mà là một hành trình vận hành nhiều năm. Sự yên tâm đến từ cách công ty đồng hành sau lắp, từ những phản hồi okịp thời và cách xử lý vấn đề theo chuẩn. Khi chọn đúng, bạn sẽ thấy hệ thống không chỉ tạo ra điện, mà còn tạo ra cảm giác tin tưởng vào quyết định của mình.

Nếu bạn muốn, hãy cho tôi biết khu vực bạn lắp (tỉnh thành) và loại mái (mái tôn, mái ngói hay bê tông), tôi có thể gợi ý cách chuẩn bị câu hỏi khi đánh giá nhà thầu, để bạn kiểm tra đúng những điểm liên quan đến chăm sóc

sau lắp.

Giá hệ thống điện mặt trời năm 2026 chịu ảnh hưởng bởi nhiều yếu tố quan trọng. Thứ nhất là chất lượng và thương hiệu thiết bị, bao gồm tấm pin, inverter và pin lưu trữ – các thương hiệu Tier 1 sẽ có giá cao hơn nhưng đảm bảo hiệu suất và độ bền lâu dài. Thứ hai là kết cấu mái và điều kiện lắp đặt, mái tôn, mái bê tông hay hệ khung đất sẽ có chi phí thi công khác nhau. Thứ ba là công suất hệ thống, công suất càng lớn thì chi phí trên mỗi kWp càng giảm. Ngoài ra, yêu cầu kỹ thuật như chống sét, giám sát từ xa, hoặc hệ lưu trữ điện cũng làm tăng tổng mức đầu tư. Cuối cùng, đơn vị thi công uy tín cũng là yếu tố quyết định đến giá và chất lượng hệ thống, đảm bảo vận hành ổn định và hiệu quả lâu dài. CÔNG TY TNHH ÁNH DƯƠNG POWER Giấy phép ĐKKD số 0318715306 cấp ngày 15/10/2024 tại Sở KHĐT TP Hồ Chí Minh CÔNG TY TNHH ÁNH DƯƠNG LUXURY Giấy phép ĐKKD số 1402142197 cấp ngày 12/05/2020 tại Sở KHĐT Đồng Tháp. Trung tâm bảo hành | Số 17 đường D1, phường Bình Đông, TP Hồ Chí Minh