Cuando una escapada dura varios días, elegir un solo alojamiento permite dejar el equipaje en el mismo sitio y adaptar las salidas a cada jornada. En Arzúa, Piso da Empegada ofrece la vivienda completa para la estancia. Sus 123 m² incluyen salón comedor, tres habitaciones, dos baños y dos terrazas.

La cocina equipada da libertad para preparar el desayuno antes de salir o cenar al volver. La galería muestra la distribución de la vivienda y detalles de la cocina. Es una buena referencia para decidir qué llevar y qué consultar antes del viaje.

Desde Arzúa se pueden combinar paseos por la localidad con salidas hacia Santiago u otros lugares de Galicia. Para preparar el presupuesto alojamiento para peregrinos conviene consultar en la web las condiciones de la estancia y pedir disponibilidad para el intervalo completo. Indicar las fechas de entrada y salida ayuda a concretar la consulta.

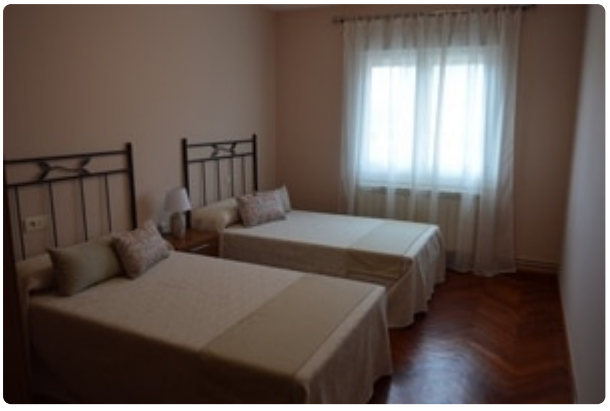

Piso da Empegada
Camino da Empegada 1, 2ºB
15810 Arzúa, A Coruña
+34 646 577 404
https://pisodaempegada.com/