



Lắp đặt điện năng lượng mặt trời nghe thì như một chuyến đi có bản đồ sẵn. Nhưng bước “kết nối giám sát qua app” mới là đoạn đường khiến nhiều người bất ngờ. Có những ngày tôi chỉ đứng nhìn con số chạy trên màn hình điện thoại, giống như ngồi cạnh động cơ xe đua, tim đập theo nhịp phát điện. Và cũng có những lần app báo sự cố, mình mới hiểu hệ thống không chỉ để “lắp xong là xong”, mà phải biết cách quan sát, đọc tín hiệu, và xử lý đúng lúc.

Trong bài này tôi kể theo kiểu đi thực tế, tập trung vào câu chuyện thật: lắp đặt điện năng lượng mặt trời sao cho hoạt động ổn, và kết nối giám sát qua app để bạn thấy được nhà mình đang vận hành thế nào, không mù mờ theo mùa và theo nắng.

Vì sao giám sát qua app quan trọng hơn bạn tưởng

Khi hoàn thành lắp đặt điện năng lượng mặt trời, nhiều gia đình chỉ quan tâm một điều: điện có chạy không, có giảm tiền điện không. Đúng, mục tiêu đó là lõi. Nhưng nếu chỉ nhìn hóa đơn, bạn sẽ bỏ lỡ “bản tin sức khỏe” của hệ thống.

App giám sát giúp bạn trả lời nhanh các câu hỏi mà mắt thường không làm được:

Nắng lên hay xuống, hệ thống có phản ứng đúng không. Biến tần có chạy ổn định không. Sản lượng hôm nay cao hay thấp bất thường. Những ngày mây mù vẫn có phát điện đều hay tụt mạnh. Khi có lỗi, app thường chỉ ra loại lỗi và thời điểm, cho phép gọi kỹ thuật đúng hơn, đỡ tốn công "đoán mò".

Tôi từng gặp một trường hợp, người lắp nói hệ thống "vẫn phát bình thường", nhưng app ghi nhận sản lượng giảm kéo dài sau một trận mưa lớn. Thì ra trong quá trình thi công, một đầu jack DC bị lỏng, tới ngày mưa mới ảnh hưởng. Nếu chỉ xem tiền điện, tới cuối tháng điện mặt trời thương mại mới phát hiện, lúc đó lỗi đã "ở lì" khá lâu.

Giám sát tốt không phải để soi cho vui, mà để bảo vệ chất lượng vận hành và kéo tuổi thọ theo cách bạn có thể kiểm soát.

Chọn cấu hình để app giám sát mượt mà ngay từ đầu

App chỉ làm tốt khi phần cứng được lắp đúng cách. Có ba "điểm chạm" thường quyết định trải nghiệm: bộ theo dõi dữ liệu (thường tích hợp trong biến tần hoặc đi kèm), đường truyền mạng và vị trí lắp thiết bị thu phát.

Trong các dự án dân dụng, thiết bị giám sát có thể đi theo biến tần, hoặc có module riêng. Dù loại nào, nguyên tắc vẫn giống nhau: tín hiệu dữ liệu phải ổn định, và bạn cần quyền truy cập đúng.

Tôi thường nhắc khách hàng rằng "đặt hệ thống lên mái" chưa đủ, hãy hỏi thêm ba câu:

Biến tần có sẵn tính năng giám sát không, hay cần module bổ sung. Khu vực nhà bạn bắt sóng Wi-Fi hay 4G ổn không. Thiết bị giám sát đặt ở đâu, có bị nắng nóng và mưa tạt trực tiếp không.

Nhiều người nghĩ chuyện này thuộc về thợ. Nhưng thực tế, việc đặt thiết bị trong tủ điện hay hộp kỹ thuật, đi dây tín hiệu ra sao, có chống nhiễu không, sẽ ảnh hưởng đến việc app báo dữ liệu có "nhảy số" hay đứng hình. Và nếu đứng hình, đôi lúc bạn tưởng hệ thống kém phát, trong khi lỗi nằm ở đường truyền.

Lắp đặt điện năng lượng mặt trời: đường dây và sự chuẩn hóa dữ liệu

Muốn app lên đều, hệ thống phải truyền dữ liệu theo mạch gọn. Thi công tốt không chỉ là kẹp chặt cáp, siết đúng lực, mà còn là tổ chức đi dây rõ ràng để sau này bảo trì nhanh.

Tôi hay nhìn hai thứ khi nghiệm thu:

Thứ nhất là cách nhóm dây DC và AC tách riêng, tránh chạm chập và hạn chế nhiễu. Thứ hai là nhãn dây và sơ đồ trong tủ, vì giám sát không có nghĩa là bạn không phải kiểm tra khi có sự cố.

Đôi khi app hiển thị sản lượng có mặt rồi biến mất, hoặc chỉ cập nhật theo cụm, không theo thời gian thực. Thường nguyên nhân nằm ở kết nối dữ liệu giữa biến tần và bộ thu phát, hoặc do cấu hình mạng. Lúc này, đội kỹ thuật cần truy cập đúng điểm để kiểm tra.

Đây là lý do tôi đánh giá cao những bên thi công làm việc có "kỷ luật số". Khi họ cung cấp thông tin thiết bị, mã serial, và cách liên kết tài khoản, quá trình đưa app vào vận hành sẽ trơn hơn hẳn.

Cách kết nối giám sát qua app: đi theo đường mòn thực dụng

Mỗi hãng có giao diện khác nhau, nhưng logic thường giống: đăng ký tài khoản, thêm "nhà máy" theo mã thiết bị, rồi chọn mạng để đồng bộ dữ liệu lên cloud.

Tôi thường hướng dẫn theo nguyên tắc giảm lỗi người dùng: làm một lần cho đúng, tránh bấm đại rồi tốn thời gian nhắc lại.

Các bước chuẩn bị trước khi bấm kết nối

Trước khi mở app, hãy chuẩn bị sẵn những thứ dễ lỡ nhất: mật khẩu Wi-Fi (nếu dùng Wi-Fi), số SIM (nếu dùng 4G), và thông tin đăng nhập hoặc mã định danh đi kèm thiết bị.

Một chi tiết nhỏ nhưng giúp tiết kiệm cả buổi: đứng gần thiết bị giám sát khi cấu hình mạng. Nếu bạn cấu hình từ xa, đôi lúc app không "bắt" được tín hiệu hotspot nội bộ của module, dẫn tới lặp vòng đăng nhập.

Tôi cũng khuyên khách hàng kiểm tra nguồn điện cho biến tần và thiết bị giám sát đã bật ổn định. Có những lần app báo "không thấy thiết bị" không phải do mạng, mà do biến tần chưa vào trạng thái chạy sau khi đóng ATS hoặc aptomat tổng.

Thực hiện kết nối

Sau khi app yêu cầu thêm hệ thống, bạn nhập mã thiết bị hoặc quét QR. Rồi app sẽ cố gắng đồng bộ dữ liệu. Ở giai đoạn này, hãy kiên nhẫn nhưng cũng đừng ngồi chờ mù.

Trong khoảng thời gian đầu, app có thể chưa có biểu đồ ngay lập tức. Hệ thống cần thời gian để thu thập theo chu kỳ. Nhưng nếu sau một khoảng hợp lý vẫn không cập nhật, bạn nên dừng lại và kiểm tra theo "nhánh nguyên nhân" chứ không cố bấm lại.

Đọc màn hình app như đọc bảng điều khiển xe

Khi app chạy được, điều quan trọng là bạn hiểu mình đang xem gì. Đừng chỉ nhìn tổng sản lượng. Hãy tìm những chỉ số thường xuyên xuất hiện, vì chúng giúp phát hiện bất thường sớm.

Thông thường, app sẽ có ít nhất ba nhóm:

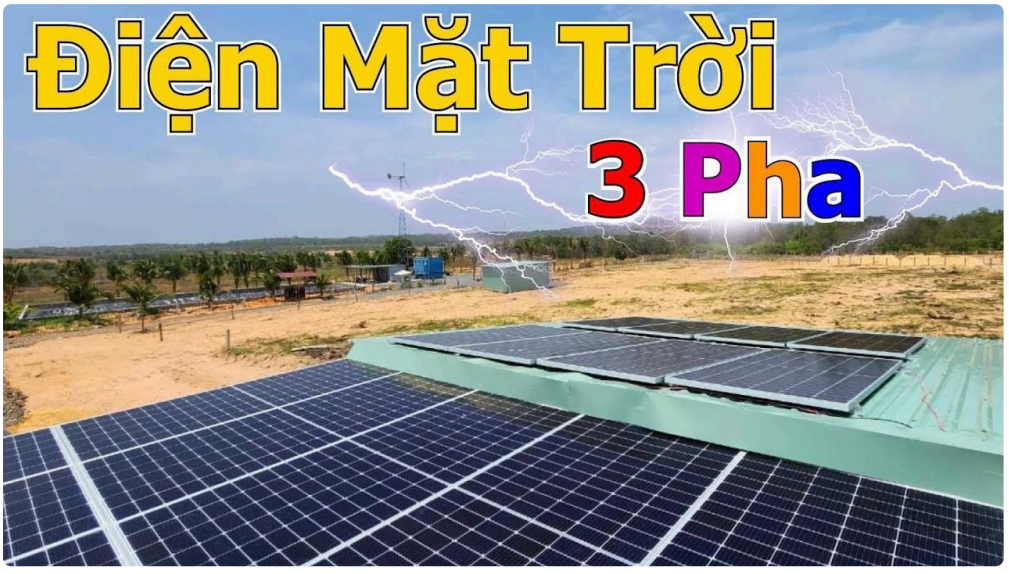

Sản lượng tức thời và theo ngày, theo tháng. Trạng thái vận hành của biến tần, thông báo lỗi nếu có. Dữ liệu liên quan đến hiệu suất, công suất và đôi khi là trạng thái kết nối.

Tôi thích quan sát theo nhịp. Ví dụ một ngày nắng đẹp, công suất thường tăng dần rồi đạt đỉnh khoảng giữa trưa, sau đó giảm. Nếu chiều mà công suất cứ lơ lửng thấp bất thường, có thể có bóng che tạm thời, hoặc lỗi một string. Nếu dữ liệu nhảy loạn, đôi lúc do mất mạng rồi đồng bộ trễ.

Một lần tôi đến nhà khách vào buổi chiều. Trời nắng nhưng app hiển thị công suất thấp. Nhìn mái thì thấy một miếng bạt mới che một góc vì người ta đang sửa mái. Không phải lỗi kỹ thuật, chỉ là "tắt bớt ánh sáng". Nhờ app, mình kết luận được nhanh, tránh gọi kỹ thuật kiểm tra khi không cần.

Tối ưu trải nghiệm giám sát trong thực tế

Bạn có thể có hệ thống tốt, nhưng nếu trải nghiệm app khó chịu, bạn sẽ ít mở, và mất lợi ích giám sát.

Tôi thường đề xuất vài "tối ưu mềm":

Đặt lịch kiểm tra sản lượng theo tuần. Nhiều người chỉ xem cuối tháng. Khi xem theo tuần, bạn phát hiện giảm trước khi nó kéo dài quá lâu. Thiết lập thông báo lỗi hoặc cảnh báo bất thường trong app nếu tính năng có sẵn. Nếu nhà có người lớn tuổi, đặt tóm tắt ở màn hình chính để họ nhìn thấy "phát bao nhiêu" mà không phải lục menu.

Ngoài ra, hãy để ý thời gian cập nhật của app. Nếu app cập nhật trễ, đừng vội kết luận. Có hệ thống ghi nhận liên tục nhưng hiển thị theo lần đồng bộ. Điều này đôi lúc tạo cảm giác "đang không phát" dù thực tế vẫn phát.

Những vấn đề hay gặp và cách xử lý có lý do

Giám sát qua app đôi khi giống như thợ máy nghe tiếng động cơ. Bạn không cần là kỹ sư, nhưng cần phân biệt dấu hiệu thật và nhiễu.

Khi app không cập nhật dữ liệu

Trường hợp phổ biến nhất là app không thấy dữ liệu trong một thời gian. Nguyên nhân có thể là mất mạng Wi-Fi, module giám sát không có tín hiệu 4G, hoặc biến tần tạm ngưng.

Để xử lý đúng hướng, tôi hay yêu cầu kiểm tra theo thứ tự, giảm tốn công:

- Kiểm tra lại Wi-Fi/4G: có mất internet hay sóng yếu không, thử mở video ở cùng vị trí.
- Kiểm tra nguồn cấp cho thiết bị giám sát và biến tần: aptomat có nhảy không.
- Đối chiếu thông báo trên app: có mã lỗi nào không, hay chỉ là "mất kết nối".
- Nếu trời nắng vẫn không lên dữ liệu, báo kỹ thuật kiểm tra module truyền thông hoặc cổng kết nối.
- Tránh "reset liên tục": reset nhiều lần có thể làm hệ thống mất thời gian đồng bộ, bạn sẽ càng khó xác định lỗi.

Tôi từng chứng kiến khách reset liên tục trong một giờ. Đến khi kỹ thuật tới, họ kiểm tra thấy module nhận mạng được nhưng cấu hình sai mật khẩu. Reset liên tục chỉ khiến dữ liệu đồng bộ bị gián đoạn.

Khi app báo lỗi hiệu suất thấp

Hiệu suất thấp có thể do thời tiết, do bóng che, hoặc do lỗi kỹ thuật như một string bị ảnh hưởng. App đôi khi giúp phân biệt theo đồ thị hoặc theo trạng thái từng phần, tùy hệ thống.

Nếu vào buổi sáng nắng lên bình thường rồi từ một mốc thời gian giảm rõ rệt, hãy nghĩ tới các yếu tố "sự kiện" như mây che dày hơn, mái bị che do công trình, hoặc ai đó vô tình đặt vật lên khu vực tấm.

Nếu giảm kéo dài nhiều ngày mà thời tiết tương tự, khả năng lỗi kỹ thuật tăng lên. Lúc đó mới nên yêu cầu kiểm tra đầu nối, dây DC, và tình trạng biến tần.

Khi dữ liệu bị "nhảy số" hoặc lệch kỳ

Có những app hiển thị đồ thị không mượt, dữ liệu bị nhảy. Thường nguyên nhân không nằm ở tấm pin, mà nằm ở đồng bộ dữ liệu theo từng chu kỳ hoặc lỗi truyền thông.

Nếu bạn thấy đồ thị nhảy nhưng trạng thái biến tần vẫn bình thường, bạn có thể theo dõi thêm 1 đến 3 ngày. Nhiều hệ thống sẽ tự đồng bộ lại khi mạng ổn định. Tuy nhiên, nếu nhảy kèm cảnh báo lỗi, đừng chờ lâu.

Kịch bản bay bổng nhưng có thật: ngày mưa, ngày nóng, và những bài học về kỳ vọng

Tôi nhớ một mùa mưa, khách nhà tôi gọi vì app "đột ngột giảm phát điện". Đúng là giảm, nhưng họ kỳ vọng vẫn phải cao như ngày nắng. Tôi phải giải thích bằng trải nghiệm: tấm pin không chỉ cần nắng trực tiếp, mà cần đủ bức xạ. Trời mưa dày, ánh sáng bị tán xạ nhiều nhưng cường độ vẫn giảm mạnh. Lúc đó, app không sai, chỉ là bạn đang đọc dữ liệu mà chưa đồng bộ kỳ vọng với thời tiết.

Mùa nắng nóng cũng vậy. Nhiều người tưởng nóng là tốt. Thực tế, tấm pin có nhiệt độ cao quá có thể làm giảm hiệu suất chuyển đổi. App sẽ cho bạn một cái nhìn "thực dụng": có thể sản lượng vẫn cao nhờ bức xạ lớn, nhưng hiệu suất phần trăm có thể giảm.

Khi bạn hiểu điều này, bạn sẽ không hoảng vì những biến động bình thường. Bạn sẽ tập trung vào bất thường thật: giảm sâu không giải thích được, mất kết nối kéo dài, hoặc lỗi xuất hiện lặp lại.

Bảo vệ hệ thống và giữ app luôn sống

Điện mặt trời là một hệ thống điện tử và điện lực, nên ngoài việc chạy, nó cần được bảo vệ như một thiết bị có tuổi thọ dài.

Tôi thường nhấn mạnh hai nguyên diện:

Bảo vệ vật lý: hệ thống chống nước, chống ăn mòn, đi dây gọn gàng để không bị cọ xát. Đừng để hộp kỹ thuật bị ngập hoặc kín quá gây nóng tích tụ.

Bảo vệ vận hành: vệ sinh hợp lý, hạn chế bóng che do cây mọc, và theo dõi các cảnh báo trong app. Nếu app có cảnh báo pin, cảnh báo cách điện hoặc lỗi biến tần, đừng xem như thông tin "tham khảo".

Một hệ thống chạy êm trong năm đầu có thể vẫn yêu cầu bảo trì định kỳ. Và app chính là công cụ để bạn thấy xu hướng. Đến khi cần kiểm tra, bạn sẽ không đến trong tình trạng "không biết bắt đầu từ đâu".

Một lời nhắc quan trọng về "ai sở hữu dữ liệu"

Khi kết nối giám sát qua app, bạn đang gắn hệ thống của nhà mình vào một tài khoản. Điều này nghe đơn giản, nhưng thực tế ảnh hưởng nhiều.

Nếu có nhiều người cùng sử dụng điện hoặc cùng chăm dự án, hãy chắc chắn rằng tài khoản đã thêm đủ quyền. Đừng để một mình người lắp đặt giữ tài khoản, bởi thay đổi thiết bị hoặc quên mật khẩu có thể khiến bạn khó theo dõi.

Tôi cũng khuyên lưu lại ảnh chụp thông tin thiết bị: mã định danh, serial, tên inverter, thông tin module giám sát, và ngày cấu hình. Khi cần xử lý, bạn sẽ phản hồi nhanh hơn, giảm thời gian kỹ thuật xác nhận.

Lắp đúng từ đầu để app không biến thành nỗi bực

Khi bạn đã đi qua giai đoạn "thấy app lên dữ liệu", bạn sẽ nhận ra sự khác biệt giữa các hệ thống không chỉ nằm ở sản lượng. Nó nằm ở độ tin cậy của dữ liệu theo thời gian.

Hệ thống lắp chắc, chuẩn kết nối, cấu hình mạng ổn sẽ cho app cập nhật đều. Hệ thống làm vội, thiếu chuẩn hóa, thường gặp cảnh “hôm nay có hôm sau mất”, hoặc dữ liệu trễ làm bạn hiểu sai tình trạng.

Nếu bạn đang cân nhắc lắp đặt điện năng lượng mặt trời, hãy hỏi ngay trong buổi khảo sát: phương án giám sát qua app sẽ cài như thế nào, dùng Wi-Fi hay 4G, và dự phòng khi mất mạng ra sao. Thợ giỏi thường trả lời được, và họ không ngại cho bạn xem cách đi dây, vị trí đặt thiết bị, và cách xử lý dữ liệu khi hệ thống chưa đồng bộ.

Kết nối giám sát, rồi bạn sẽ bắt đầu “sống cùng” hệ thống

Điều thú vị là sau vài tuần, app trở thành thói quen. Bạn nhìn sản lượng như nhìn thời tiết. Ngày nào đó ít phát, bạn nhớ hôm nay xe cẩu phủ mái, ngày nào đó phát giảm kéo dài, bạn để ý một bóng cây mới mọc, ngày nào đó app cảnh báo, bạn phản ứng nhanh vì đã quen giao diện.

Tôi từng thấy một gia đình dùng app để quyết định lịch sinh hoạt. Khi biết chiều thứ tư thường mây dày, họ canh giờ nấu nước hoặc chạy máy giặt vào lúc công suất dự kiến tốt hơn. Không phải ai cũng làm được, nhưng rõ ràng là app giúp bạn bớt cảm giác “điện mặt trời là thứ mình mua, rồi để đó”. Ngược lại, nó trở thành phần trong nhịp sinh hoạt.

Và cuối cùng, đó mới là mục tiêu của lắp đặt điện năng lượng mặt trời: hệ thống tạo điện đều, vận hành ổn định, và bạn có khả năng nhìn thấy, kiểm soát, và tin tưởng. App chỉ là chiếc cửa sổ. Nhưng cửa sổ tốt thì căn nhà sẽ ít mù hơn, ít bất ngờ hơn, và chuyến đi năng lượng sẽ vui hơn theo đúng nghĩa trải nghiệm thực tế.

Giá hệ thống điện mặt trời năm 2026 chịu ảnh hưởng bởi nhiều yếu tố quan trọng. Thứ nhất là chất lượng và thương hiệu thiết bị, bao gồm tấm pin, inverter và pin lưu trữ – các thương hiệu Tier 1 sẽ có giá cao hơn nhưng đảm bảo hiệu suất và độ bền lâu dài. Thứ hai là kết cấu mái và điều kiện lắp đặt, mái tôn, mái bê tông hay hệ khung đất sẽ có chi phí thi công khác nhau. Thứ ba là công suất hệ thống, công suất càng lớn thì chi phí trên mỗi kWp càng giảm. Ngoài ra, yêu cầu kỹ thuật như chống sét, giám sát từ xa, hoặc hệ lưu trữ điện cũng làm tăng tổng mức đầu tư. Cuối cùng, đơn vị thi công uy tín cũng là yếu tố quyết định đến giá và chất lượng hệ thống, đảm bảo vận hành ổn định và hiệu quả lâu dài. CÔNG TY TNHH ÁNH DƯƠNG POWER Giấy phép ĐKKD số 0318715306 cấp ngày 15/10/2024 tại Sở KHĐT TP Hồ Chí Minh CÔNG TY TNHH ÁNH DƯƠNG LUXURY Giấy phép ĐKKD số 1402142197 cấp ngày 12/05/2020 tại Sở KHĐT Đồng Tháp. Trung tâm bảo hành | Số 17 đường D1, phường Bình Đông, TP Hồ Chí Minh